Position	Titre
1	Table of contents - Inhaltsverzeichnis - Table des matières
2	Battery and ignition lock - Batterie und Zündschloss - Batterie et serrure de contact
3	Windshield wiper 2-speed interval - Scheibenwischer 2-Stufig Intervall - Essuie-glace à intervalle 2 vitesses
4	Light at the front - Licht vorne - Lumière à l'avant
5	Taillight - Rücklicht - Feu arrière
6	Reverse light - Rückfahrscheinwerfer - Feux de recul
7	Instrument lighting, clock - Instrumentenbeleuchtung, Uhr - Éclairage des instruments, horloge
8	Fuse box - Sicherungskasten - Boîte à fusibles
9	Braking system - Bremsanlage - Système de freinage
10	Turn signal light system - Blinkerlichtanlage - Système de feux de clignotant
11	Rear window heating, interior lighting - Heckscheibenheizung, Innenbeleuchtung -
12	Horn, fuel gauge, fan - Hupe, Tankanzeige, Gebläse
13	Fog lights and rear fog light - Nebelscheinwerfer und Nebelschlußleuchte -
14	Engine - Motor - Moteur
15	Radio - Radio - Radio
16	Speedometer - Tacho - Compteur de vitesse
17	Central socket - Zentralsteckdose - Prise centrale
18	Cigarette lighter and clock - Zigarettenanzünder und Uhr -
19	Three-phase generator with built-in regulator - Drehstromlichtmaschine mit eingebautem Regler -
20	Three-phase generator with external regulator - Drehstromlichtmaschine mit externem Regler -
21	Direct current generator with regulator - Gleichstromlichtmaschine mit Regler -
22	Switch - Schalter - Interrupteur
23	

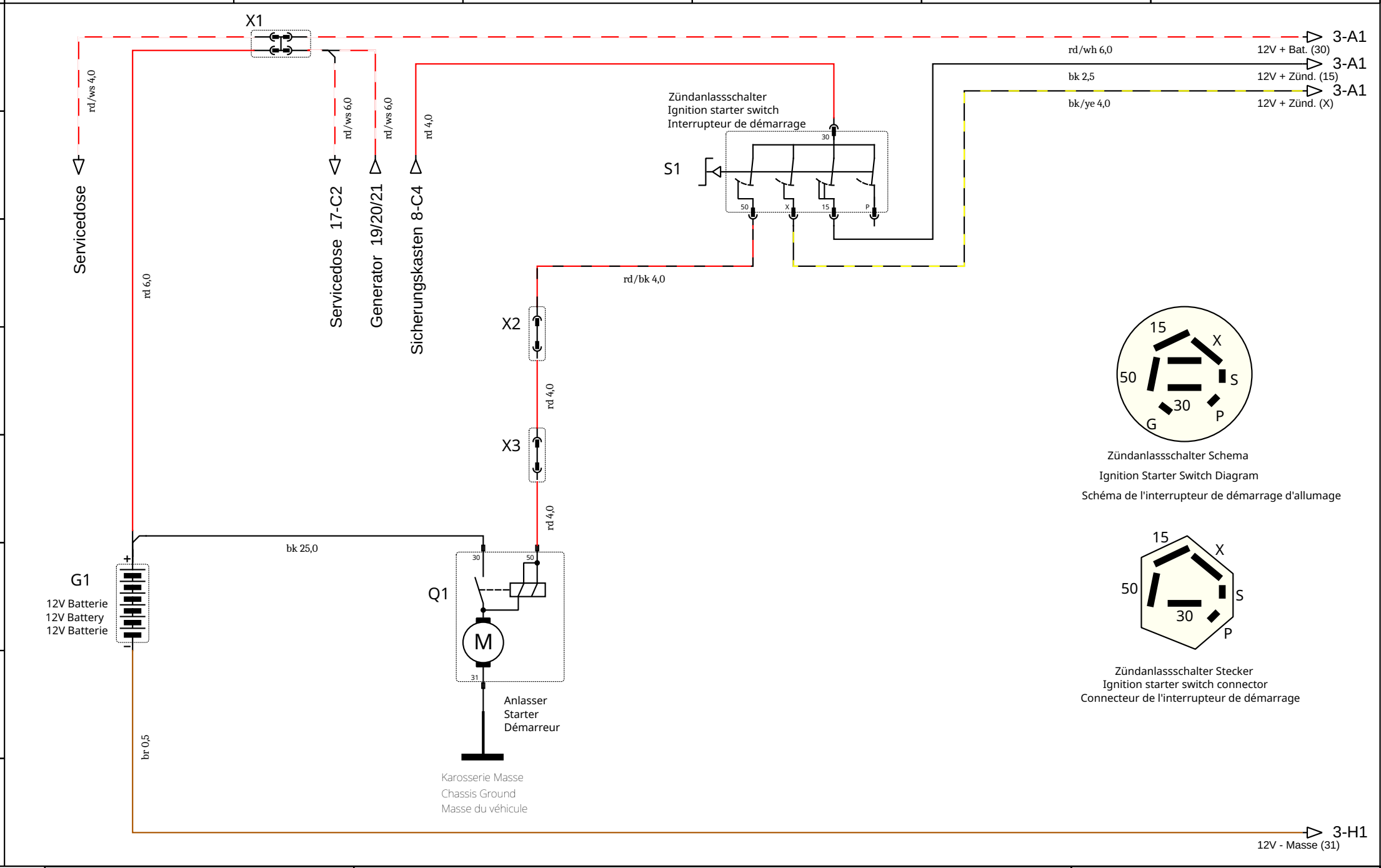

Auteur : Fuss-im-Ohr	Battery and ignition lock - Batterie und Zündschloss - Batterie et serrure de contact	Fichier : VW 1303
Date : 04/02/2026		Folio : 2/23

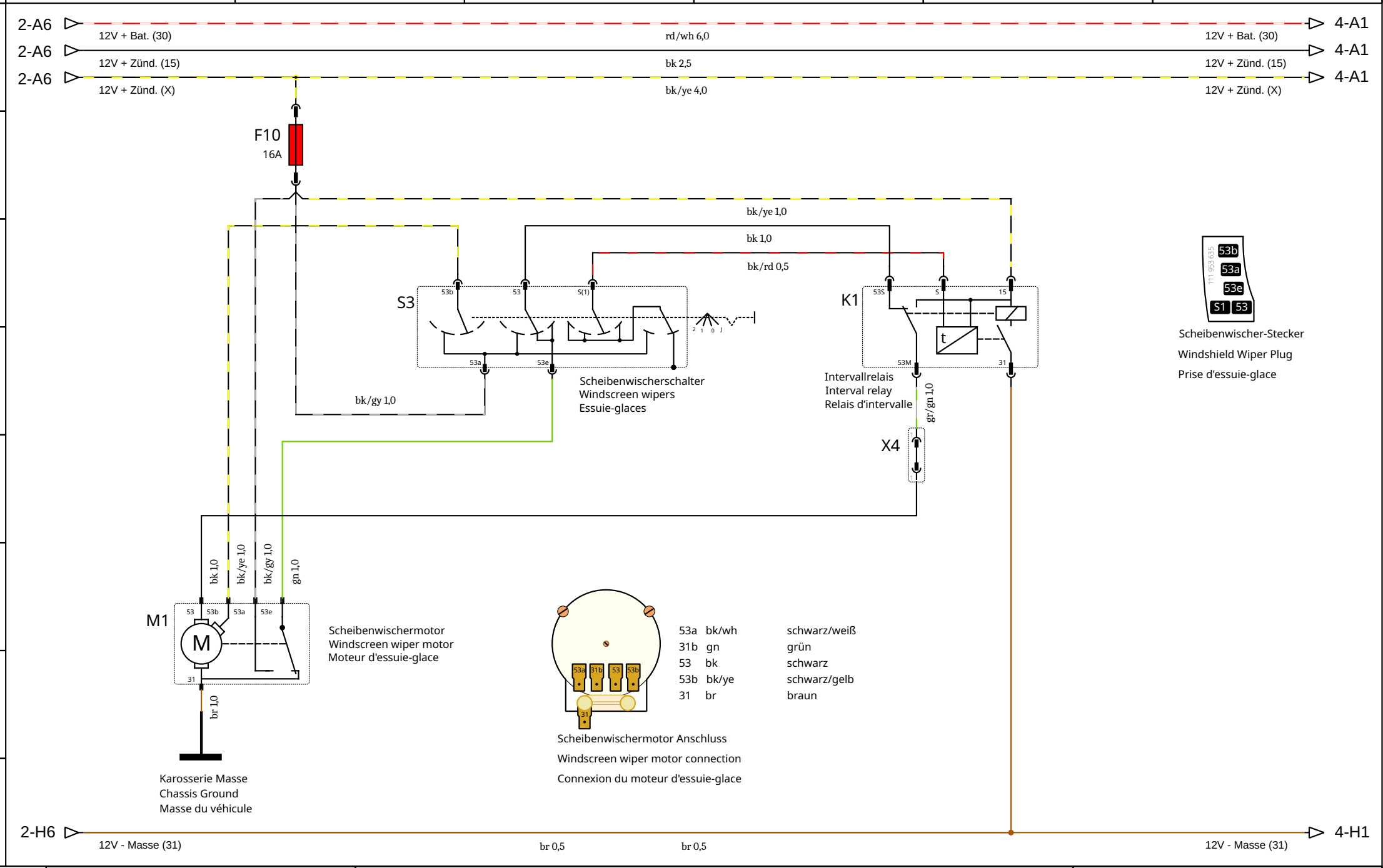

Auteur : Fuss-im-Ohr	Windshield wiper 2-speed interval - Scheibenwischer 2-Stufig Intervall - Essuie-glace à intervalle 2 vitesses	Fichier : VW 1303
Date : 04/02/2026		Folio : 3/23

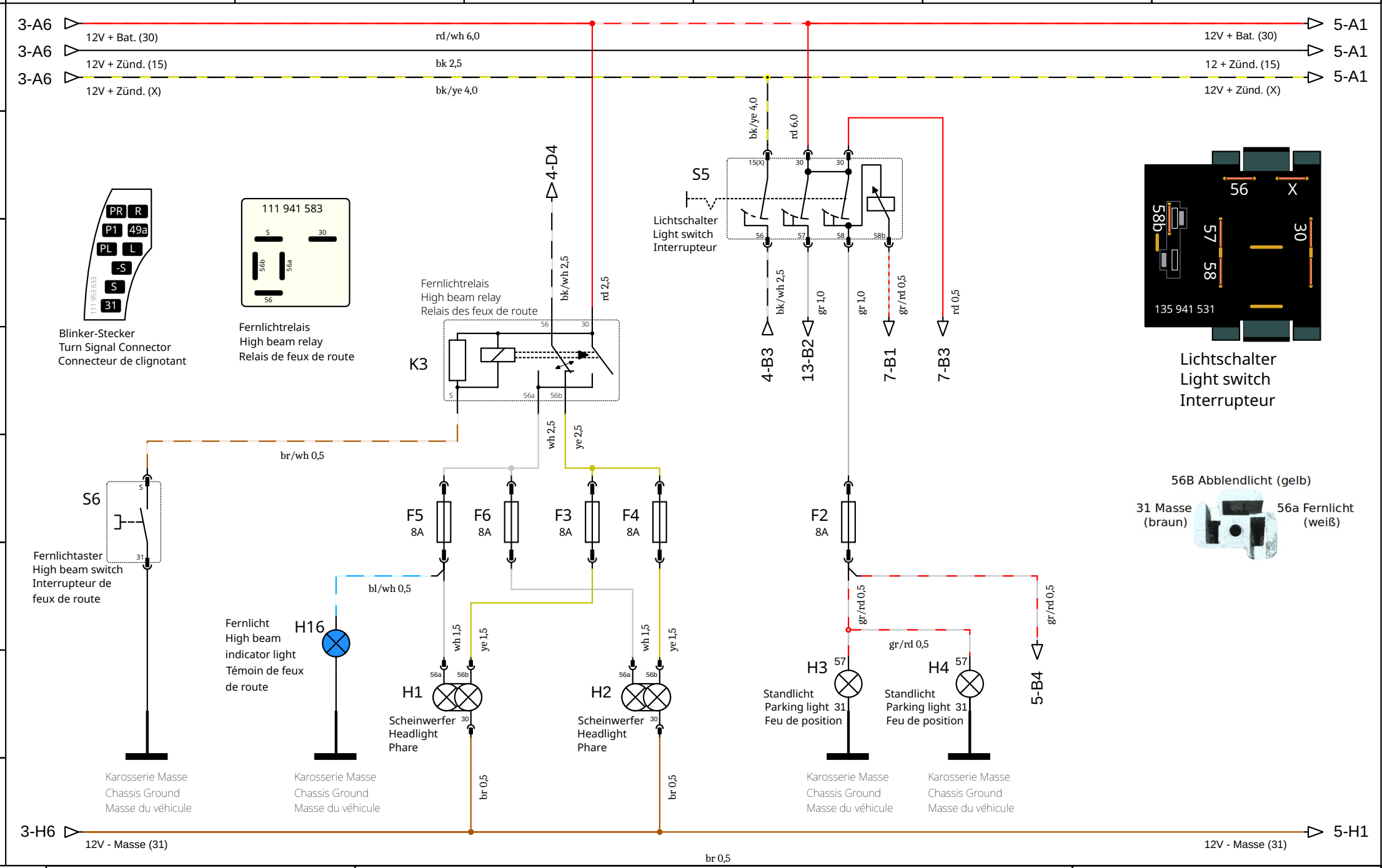

Auteur : Fuss-im-Ohr	Light at the front - Licht vorne - Lumière à l'avant	Fichier : Käfer 1303
Date : 02/02/2026		Folio : 4/23

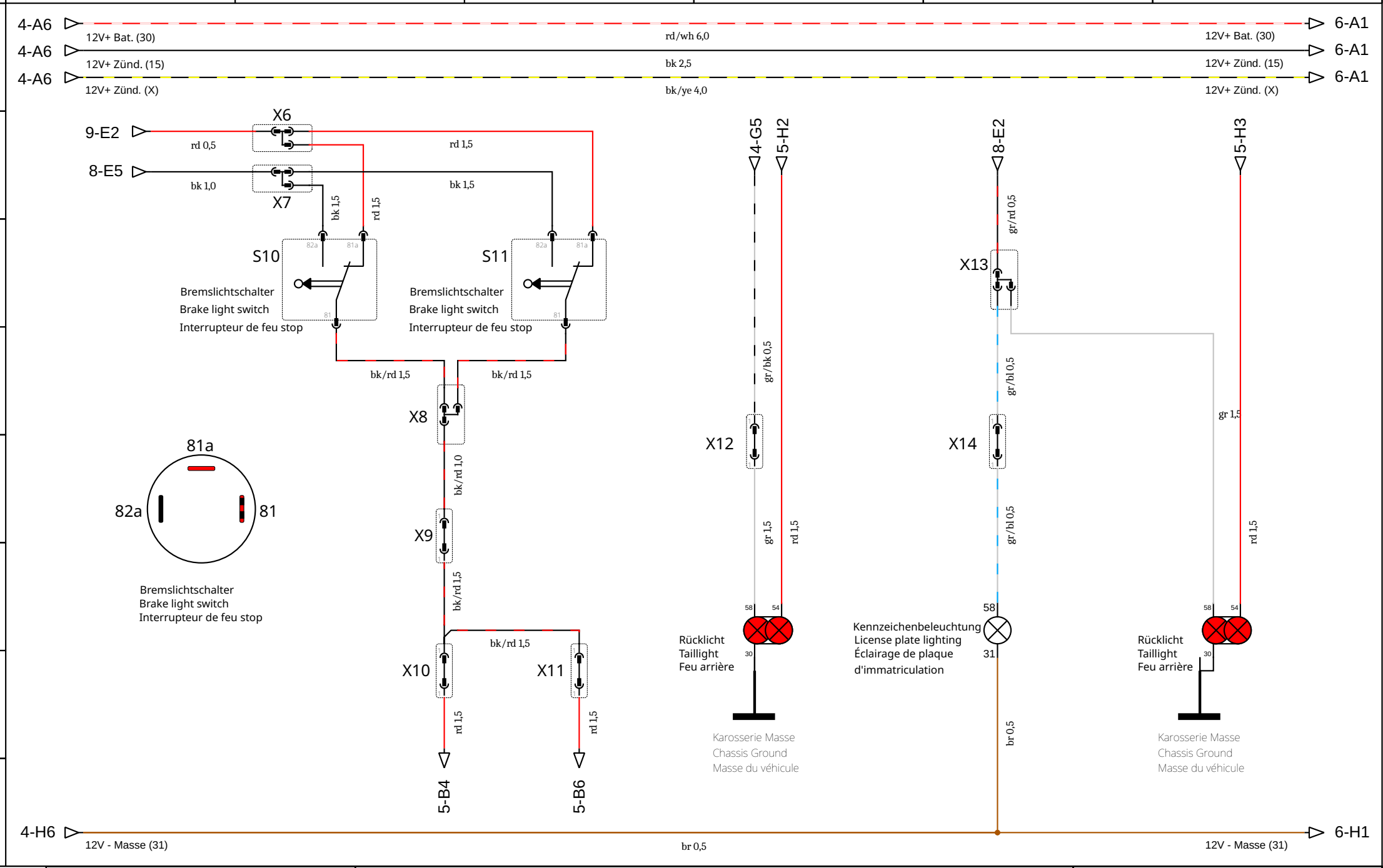

Auteur : Fuss-im-Ohr	Taillight - Rücklicht - Feu arrière	Fichier : Käfer 1303
Date : 04/02/2026		Folio : 5/23

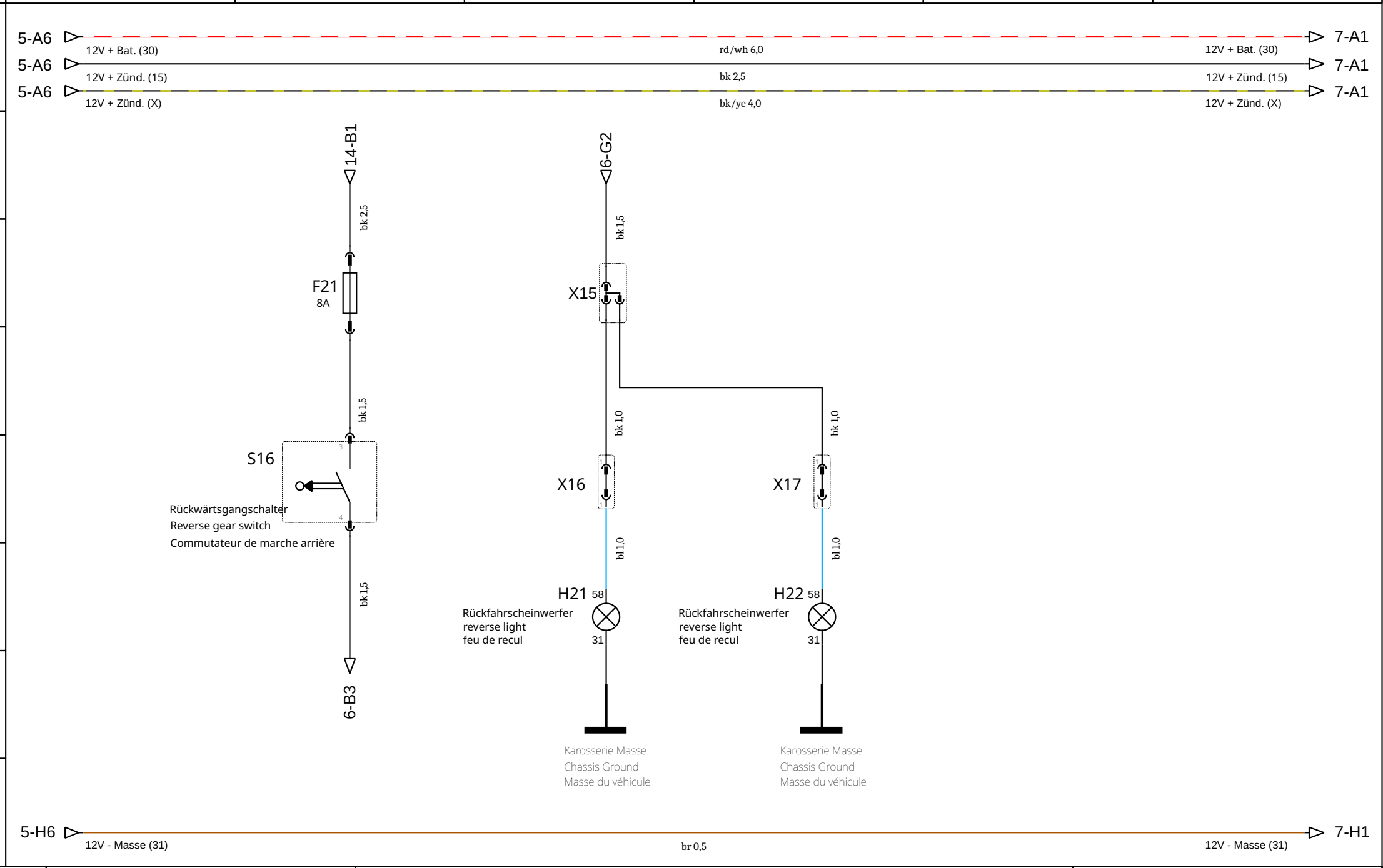

Auteur : Fuss-im-Ohr	Reverse light - Rückfahrscheinwerfer - Feux de recul	Fichier : Käfer 1303
Date : 04/02/2026		Folio : 6/23

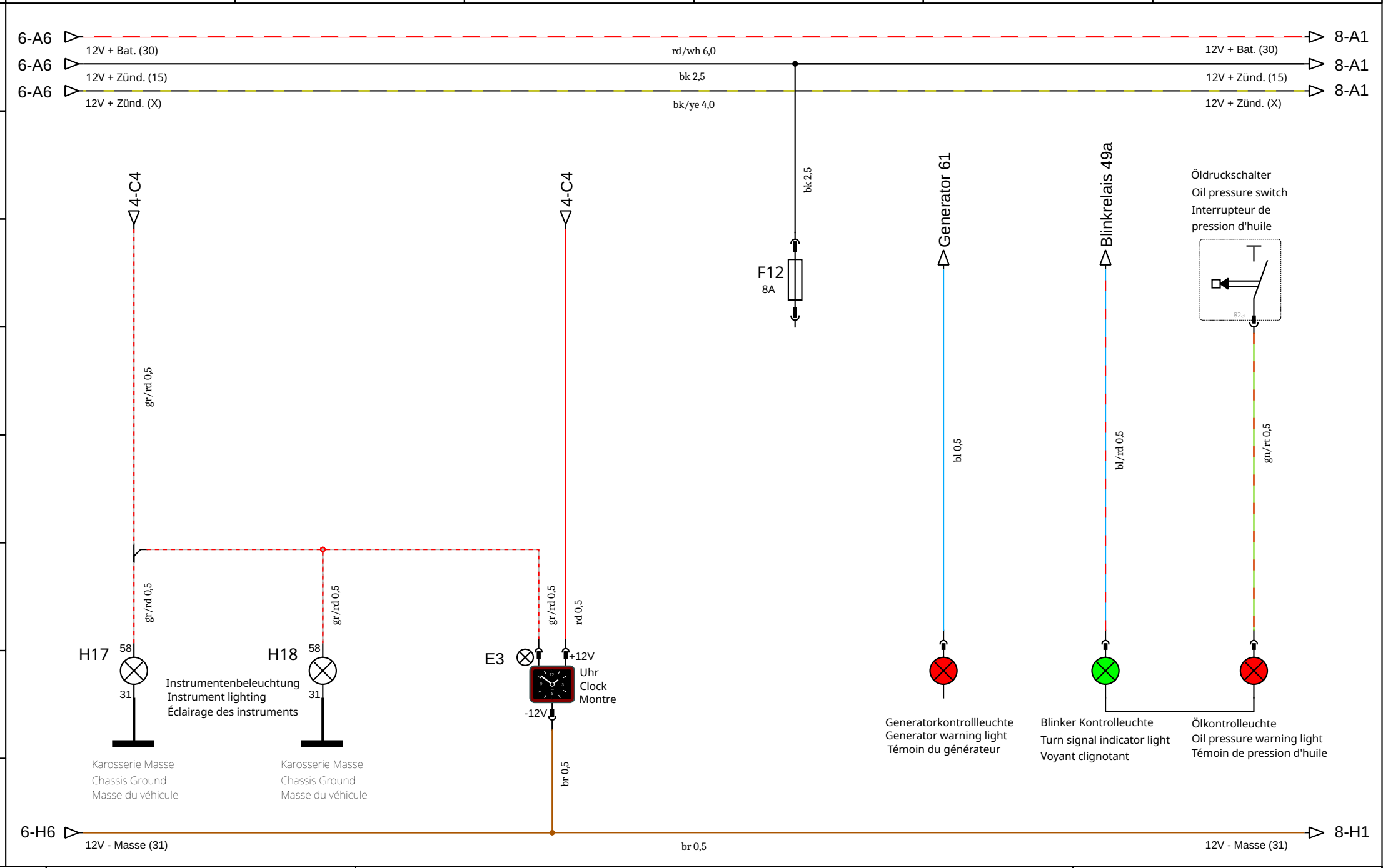

Auteur : Fuss-im-Ohr	Instrument lighting, clock - Instrumentenbeleuchtung, Uhr - Éclairage des instruments, horloge	Fichier : Käfer 1303
Date : 04/02/2026		Folio : 7/23

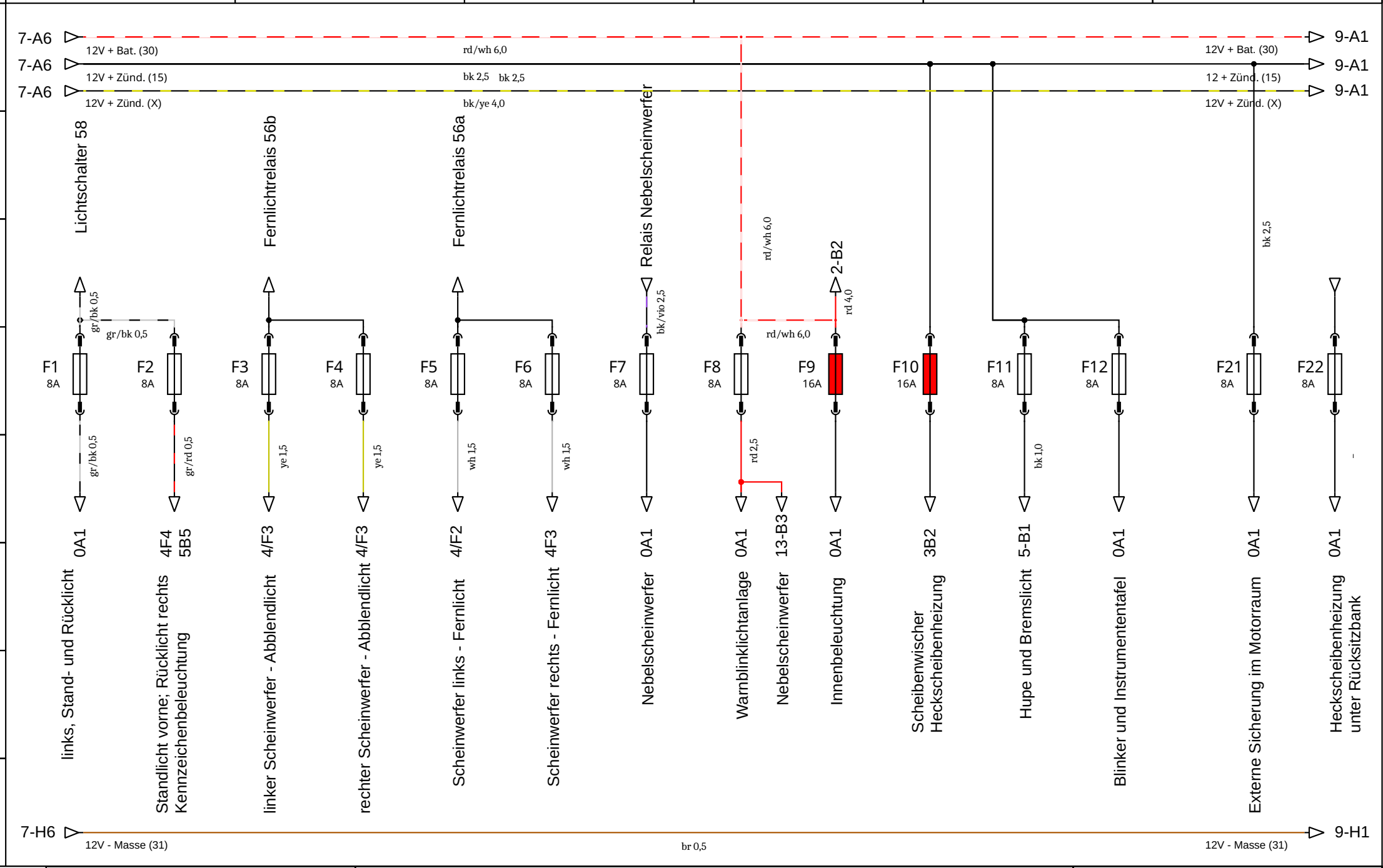

Auteur : Fuss-im-Ohr	Fuse box - Sicherungskasten - Boîte à fusibles	Fichier : VW 1303
Date : 27/01/2026		Folio : 8/23

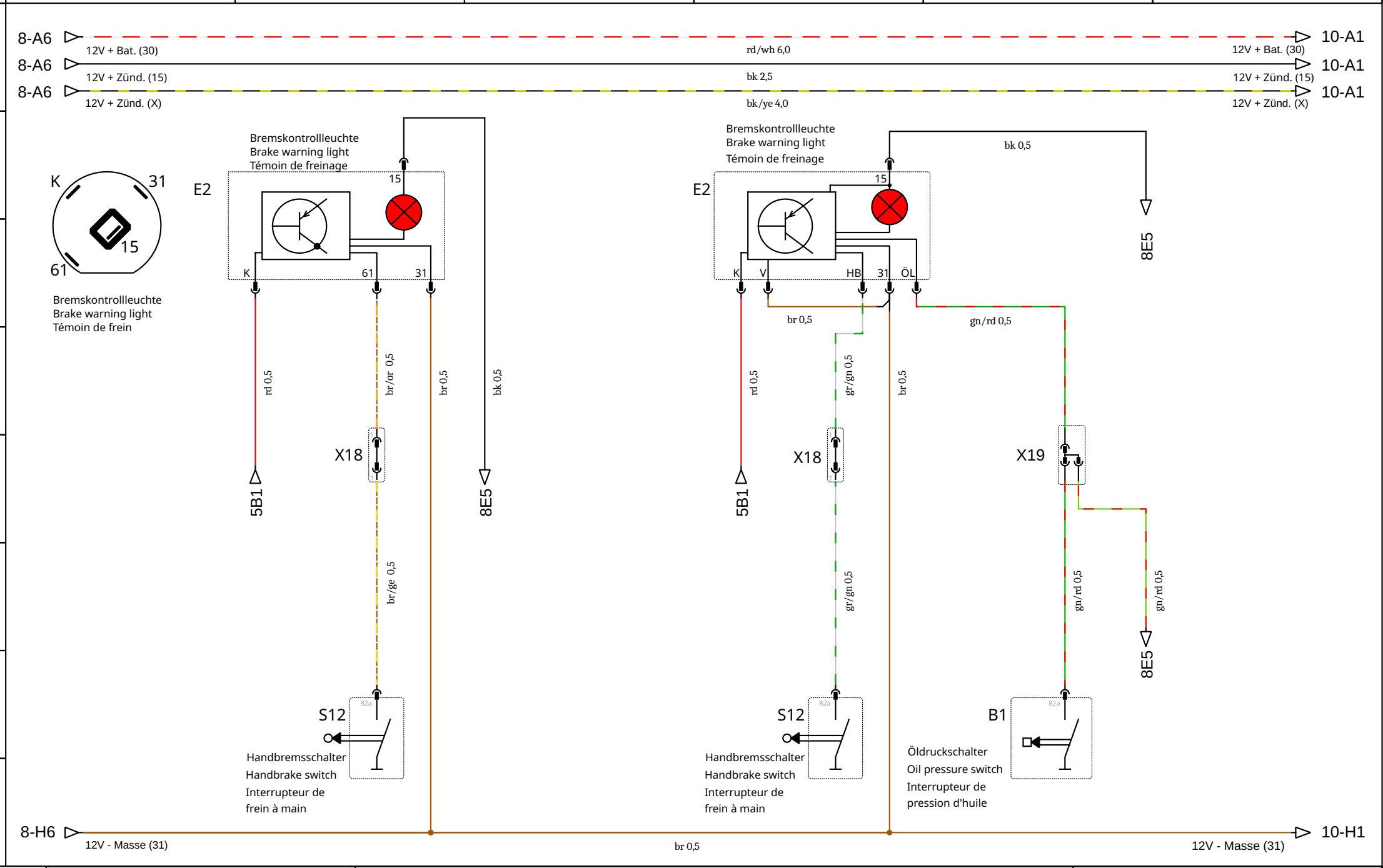

Auteur : Fuss-im-Ohr	Braking system - Bremsanlage - Système de freinage	Fichier : Käfer 1303
Date : 04/02/2026		Folio : 9/23

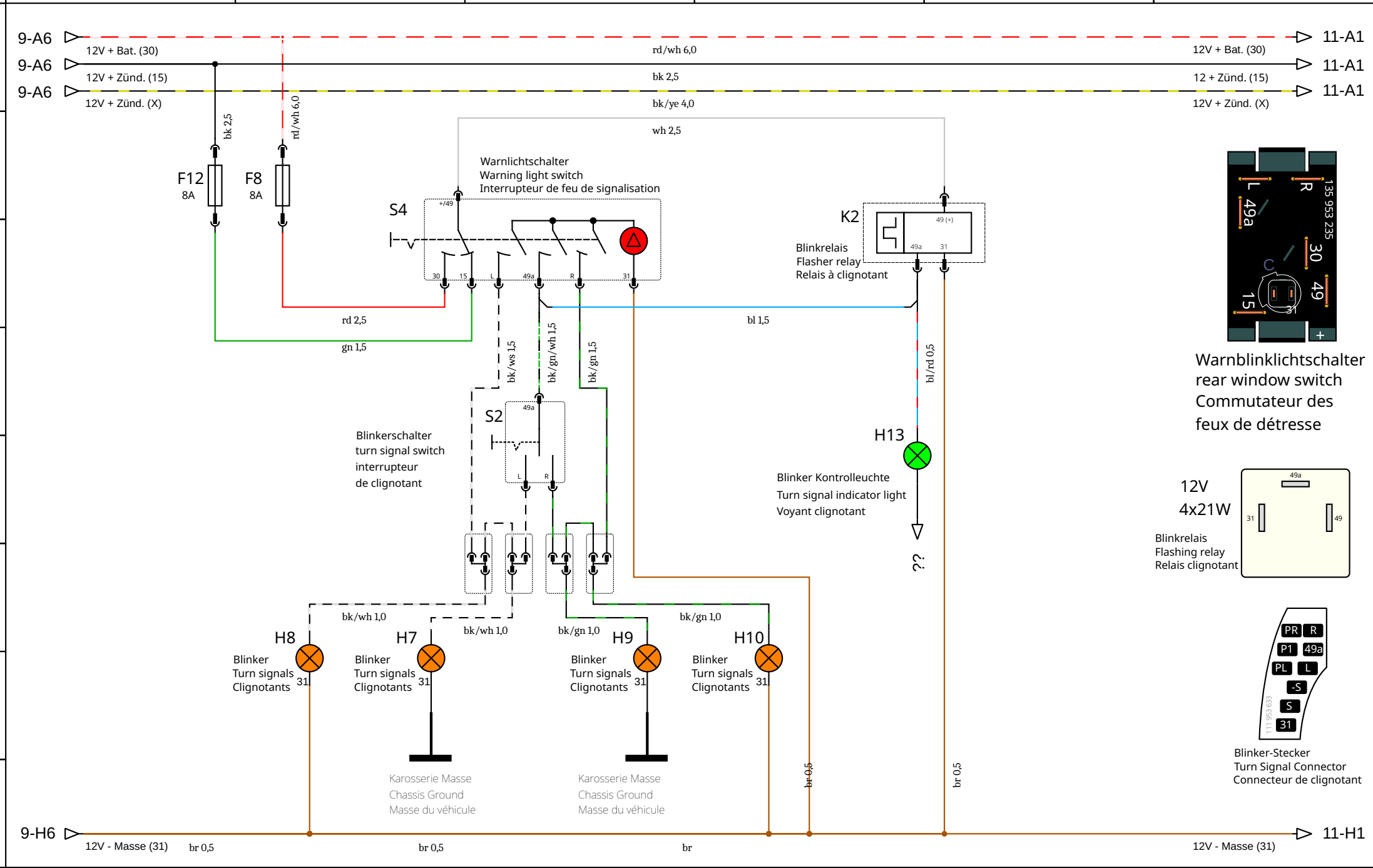

Auteur : Fuss-im-Ohr	Turn signal light system - Blinkerlichtanlage - Système de feux de clignotant	Fichier : Käfer 1303
Date : 04/02/2026		Folio : 10/23

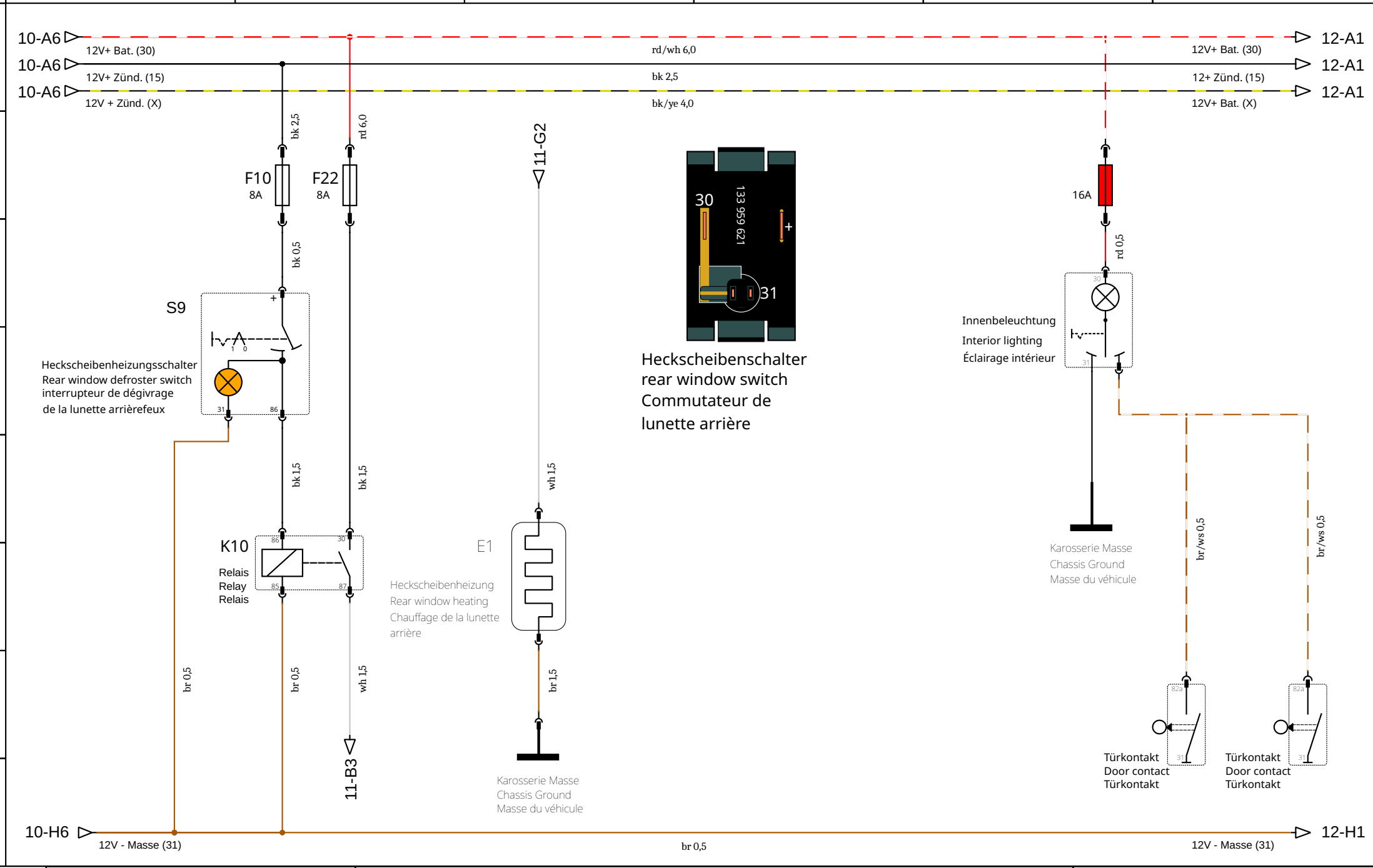

Auteur : Fuss-im-Ohr	Rear window heating, interior lighting - Heckscheibenheizung, Innenbeleuchtung - Chauffage de lunette arrière, Éclairage intérieur	Fichier : Käfer 1303
Date : 02/01/2026		Folio : 11/23

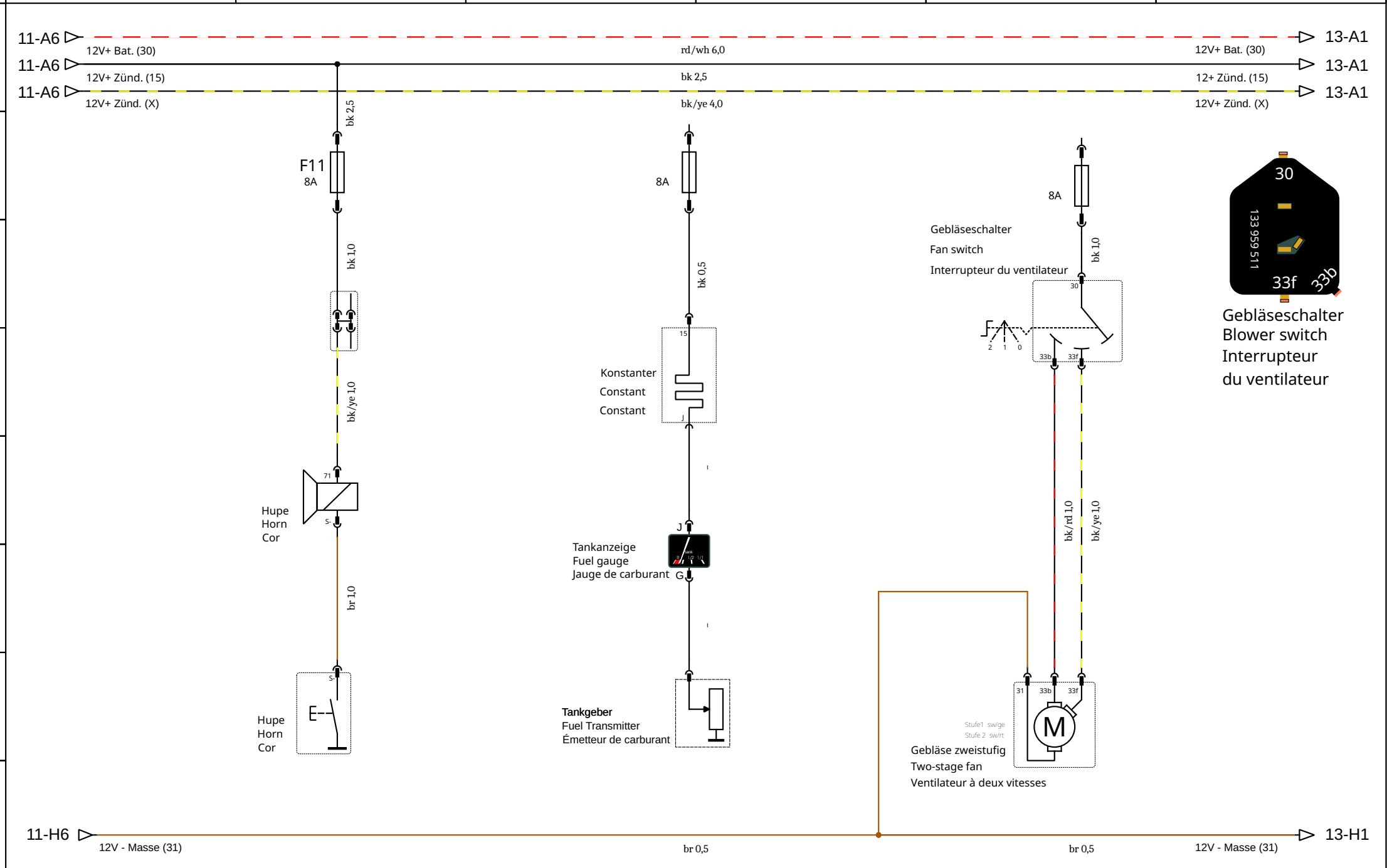

Auteur : Fuss-im-Ohr	Horn, fuel gauge, fan - Hupe, Tankanzeige, Gebläse - Klaxon, jauge à essence, ventilateur	Fichier : Käfer 1303
Date : 02/02/2026		Folio : 12/23

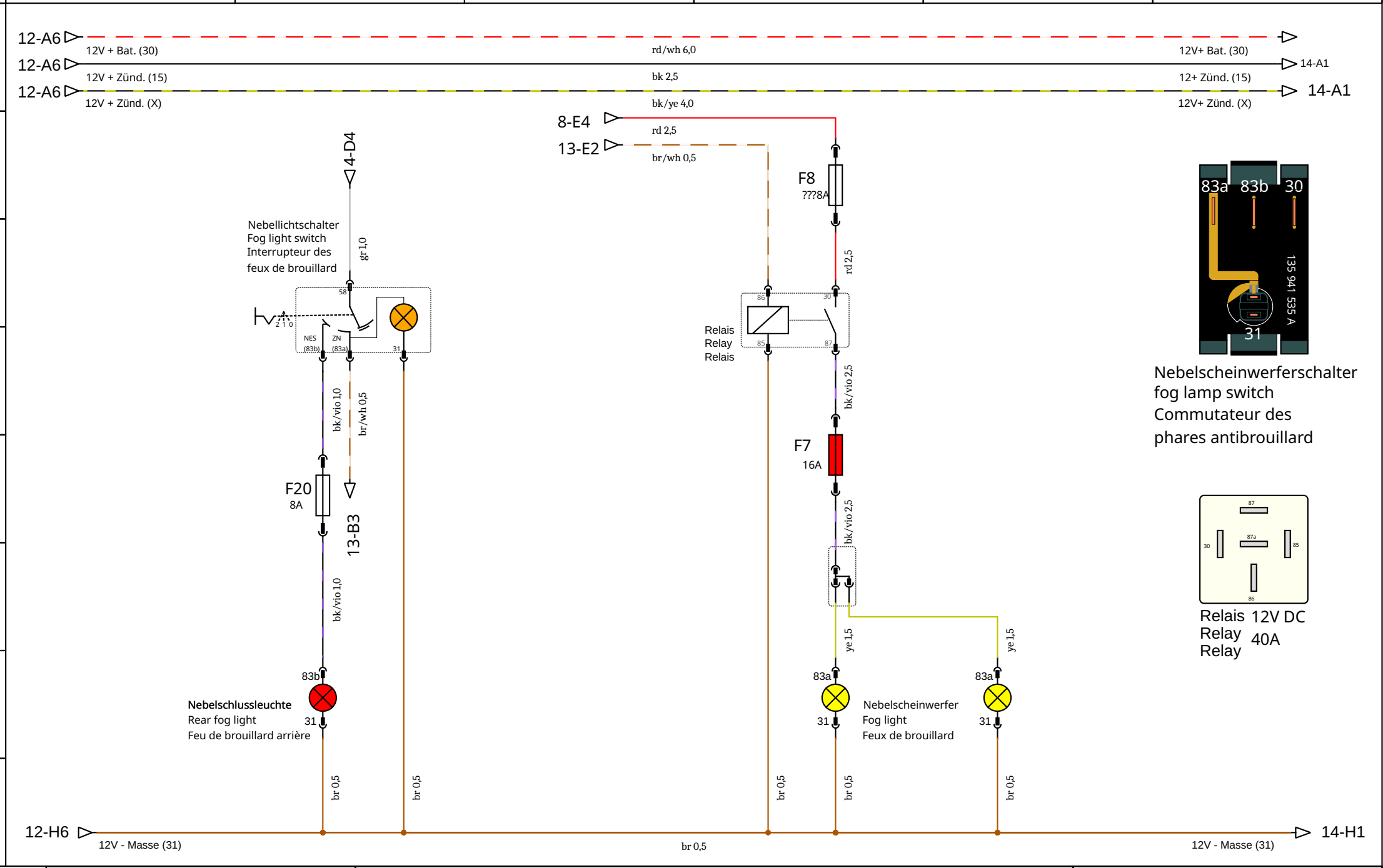

Auteur : Fuss-im-Ohr	Fog lights and rear fog light - Nebelscheinwerfer und Nebelschlußleuchte - feux de brouillard avant et les feux de brouillard arrière	Fichier : Käfer 1303
Date : 05/01/2026		Folio : 13/23

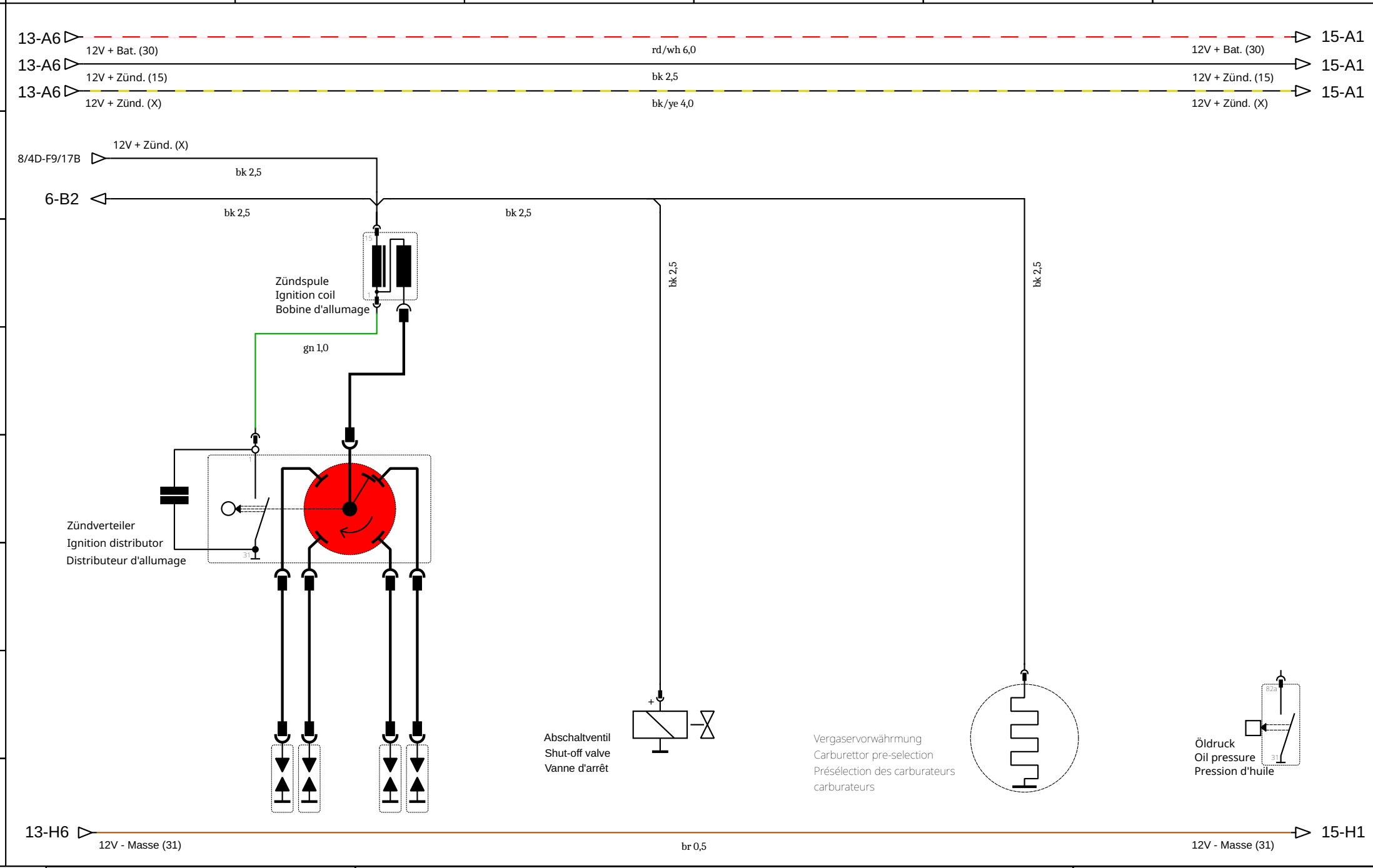

Auteur : Fuss-im-Ohr	Engine - Motor - Moteur	Fichier : Käfer 1303
Date : 30/12/2025		Folio : 14/23

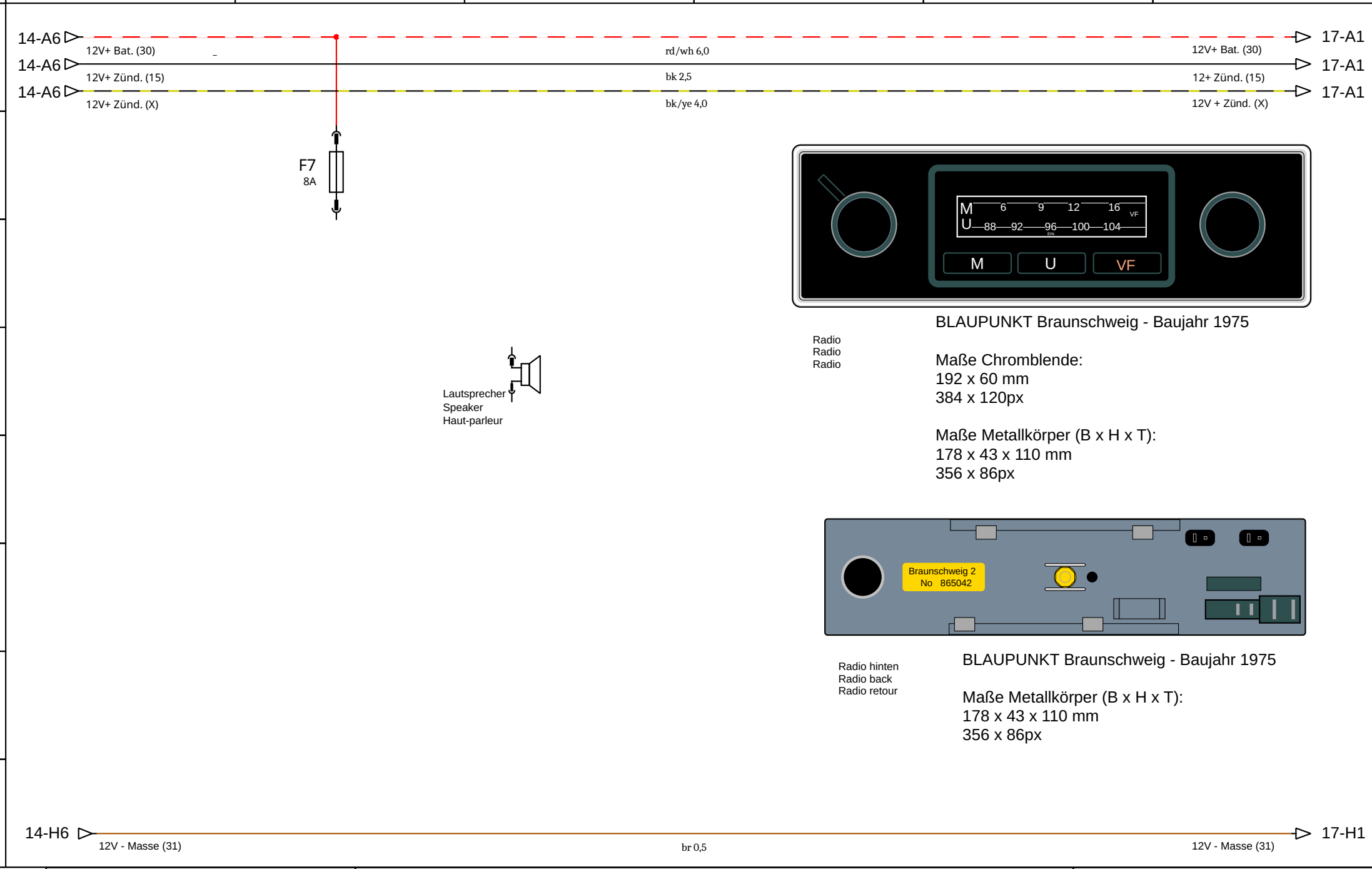

Auteur : Fuss-im-Ohr	Radio - Radio - Radio	Fichier : Käfer 1303
Date : 05/01/2026		Folio : 15/23

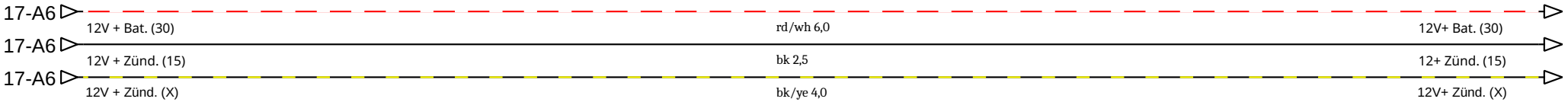

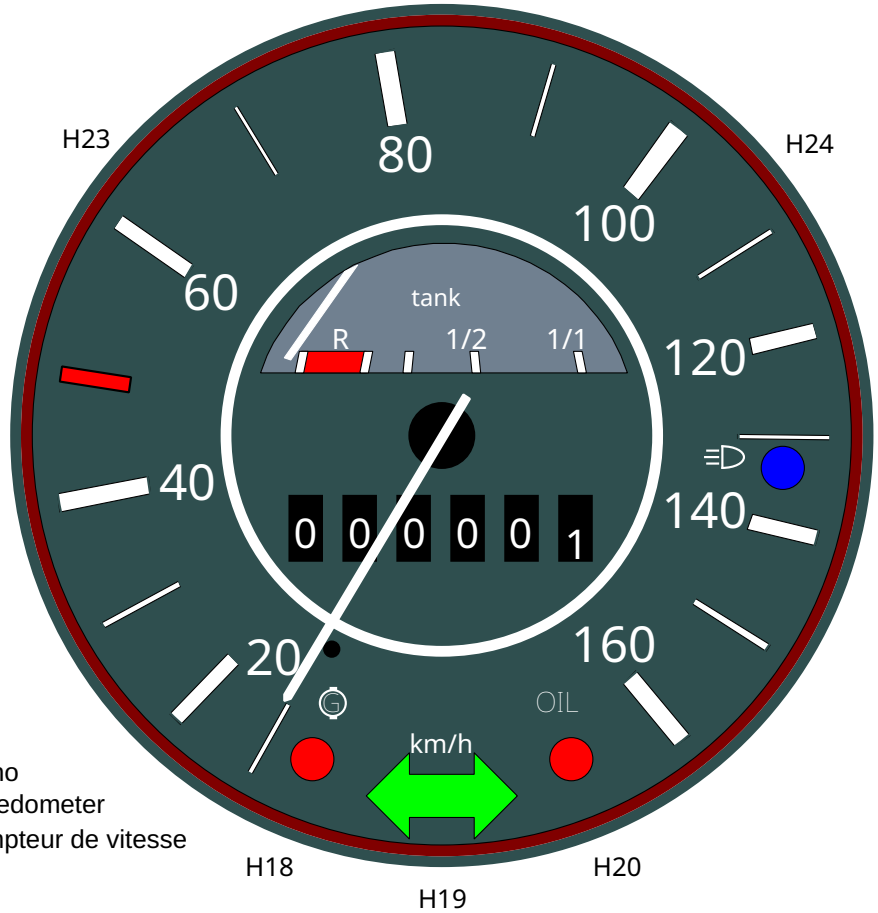

Tacho
Speedometer
Compteur de vitesse

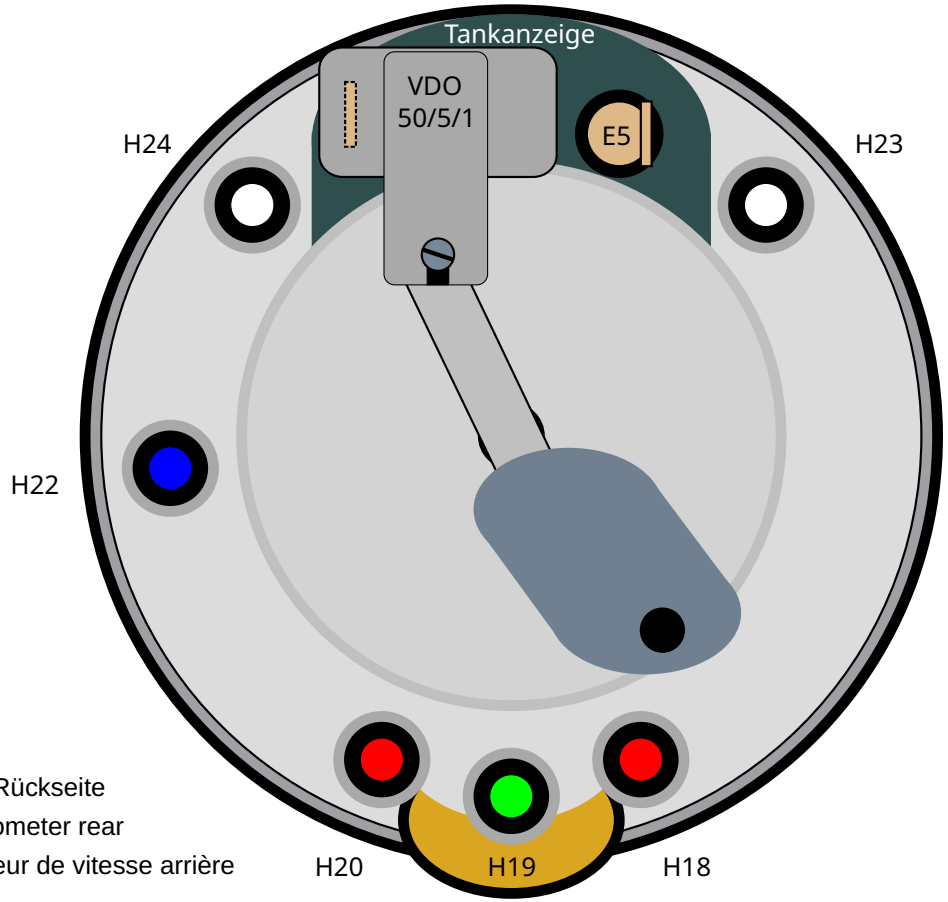

Tacho Rückseite
Speedometer rear
Compteur de vitesse arrière

Auteur : Fuss-im-Ohr	Speedometer - Tacho - Compteur de vitesse	Fichier : Käfer 1303
Date : 28/12/2025		Folio : 16/23

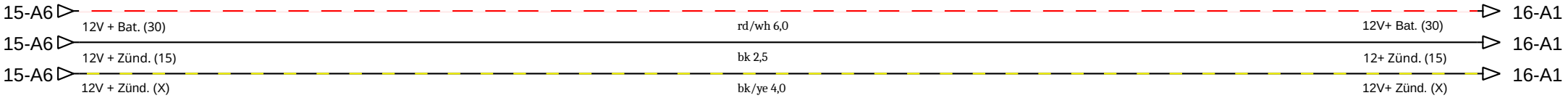

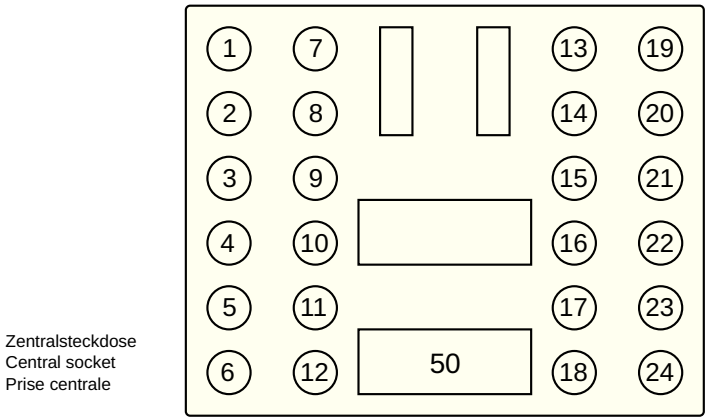

Zentralsteckdose
Central socket
Prise centrale

Computerdiagnose der VAG 2000 Tester

Kammer 5 blau-weiß von Relais Heckscheibenheizung
Kammer 6 grau von Regler D+
Kammer 7 gelb-rot von Prüfanschluß Batterie
Kammer 8 braun von Batterie minus
Kammer 9 rot von T4 Leitungsteiler vierfach hinter Motorraumpappe links Schlußlicht links
Kammer 10 schwarz-weiß von T4 Blinker links
Kammer 11 schwarz-grün von T3b Leitungsteiler dreifach hinter Motorraumpappe rechts Blinker rechts
Kammer 12 schwarz-rot von T3b Bremslicht rechts
Kammer 13 grau-grün von Klemme 1 an Zündspule
Kammer 14 schwarz von D+ Lima
Kammer 15 weiß Klemme 15 an Zündspule
Kammer 17 braun-weiß von Masseband Batterie an Karosse
Kammer + rot-weiß von Klemme 30 am Anlasser
Kammer 50 rot von Klemme 50 am Anlasser

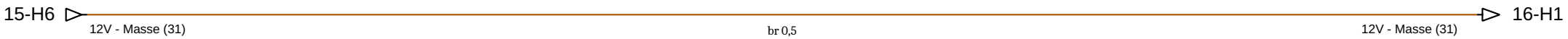

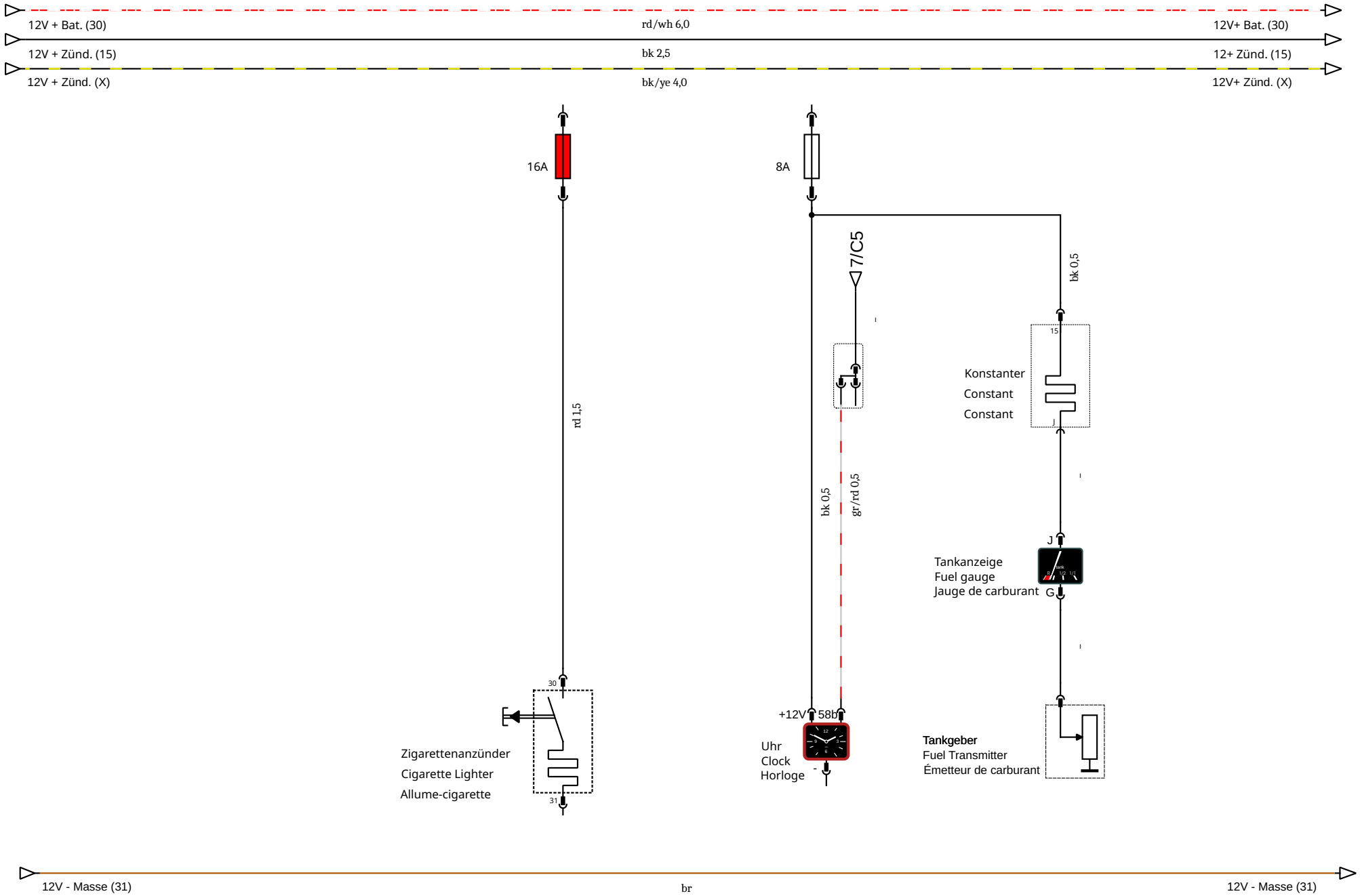

Auteur : Fuss-im-Ohr	Cigarette lighter and clock - Zigarettenanzünder und Uhr - Allume-cigare et horloge	Fichier : Käfer 1303
Date : 05/01/2026		Folio : 18/23

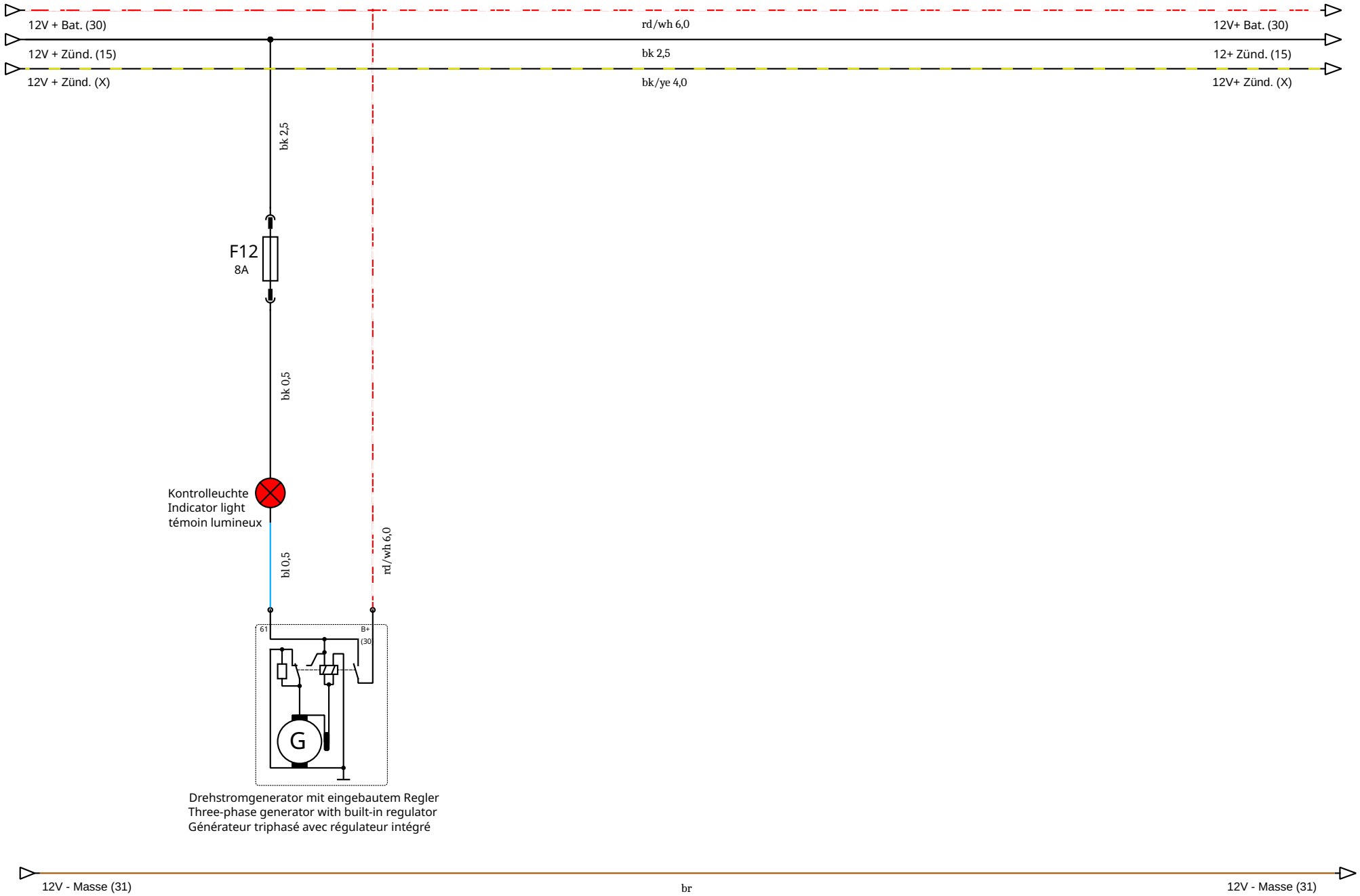

Auteur : Fuss-im-Ohr	Three-phase generator with built-in regulator - Drehstromlichtmaschine mit eingebautem Regler - Alternateur triphasé avec régulateur intégré	Fichier : Käfer 1303
Date : 26/01/2026		Folio : 19/23

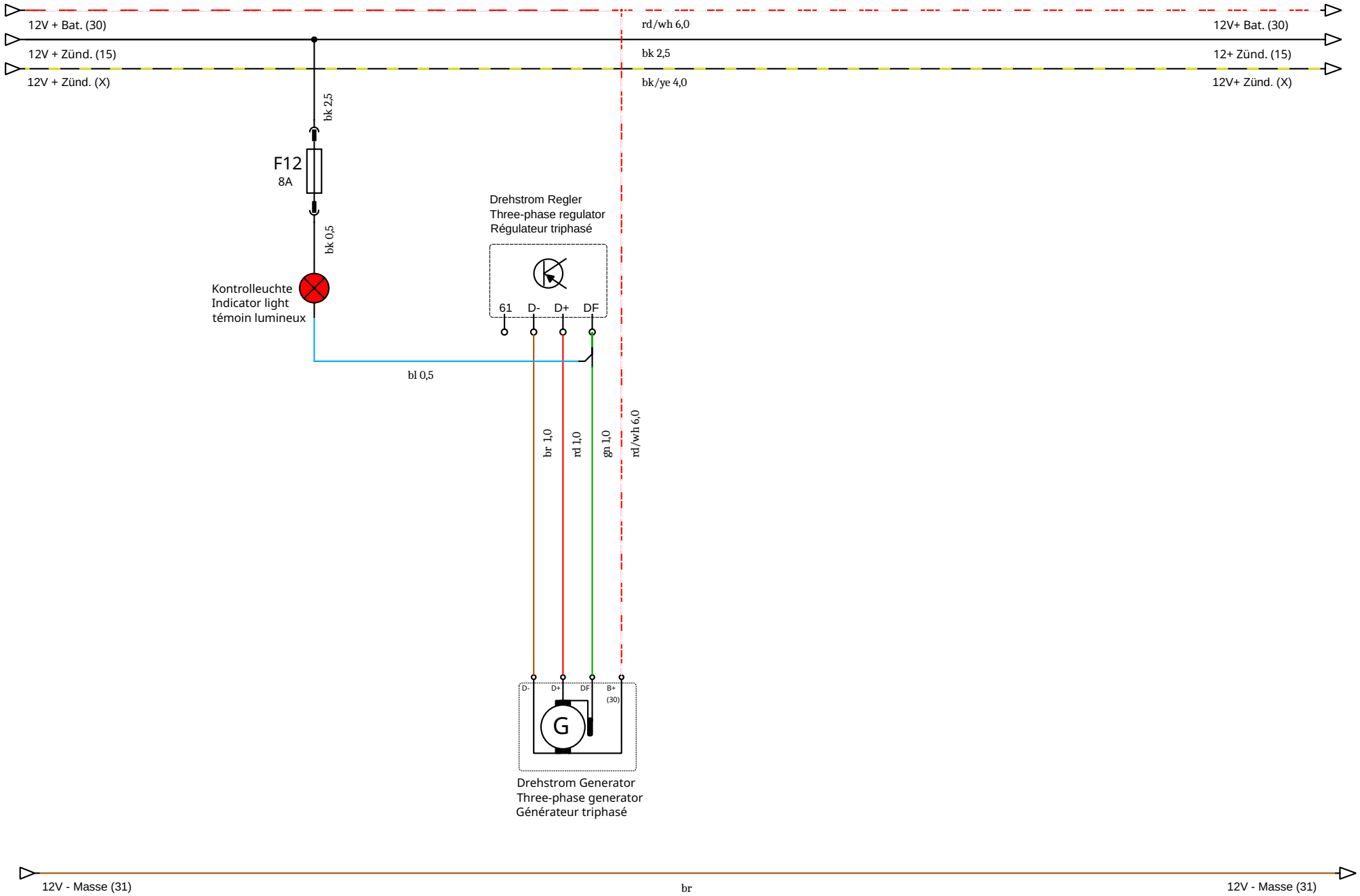

Auteur : Fuss-im-Ohr	Three-phase generator with external regulator - Drehstromlichtmaschine mit externem Regler - Alternateur triphasé avec régulateur externe	Fichier : Käfer 1303
Date : 26/01/2026		Folio : 20/23

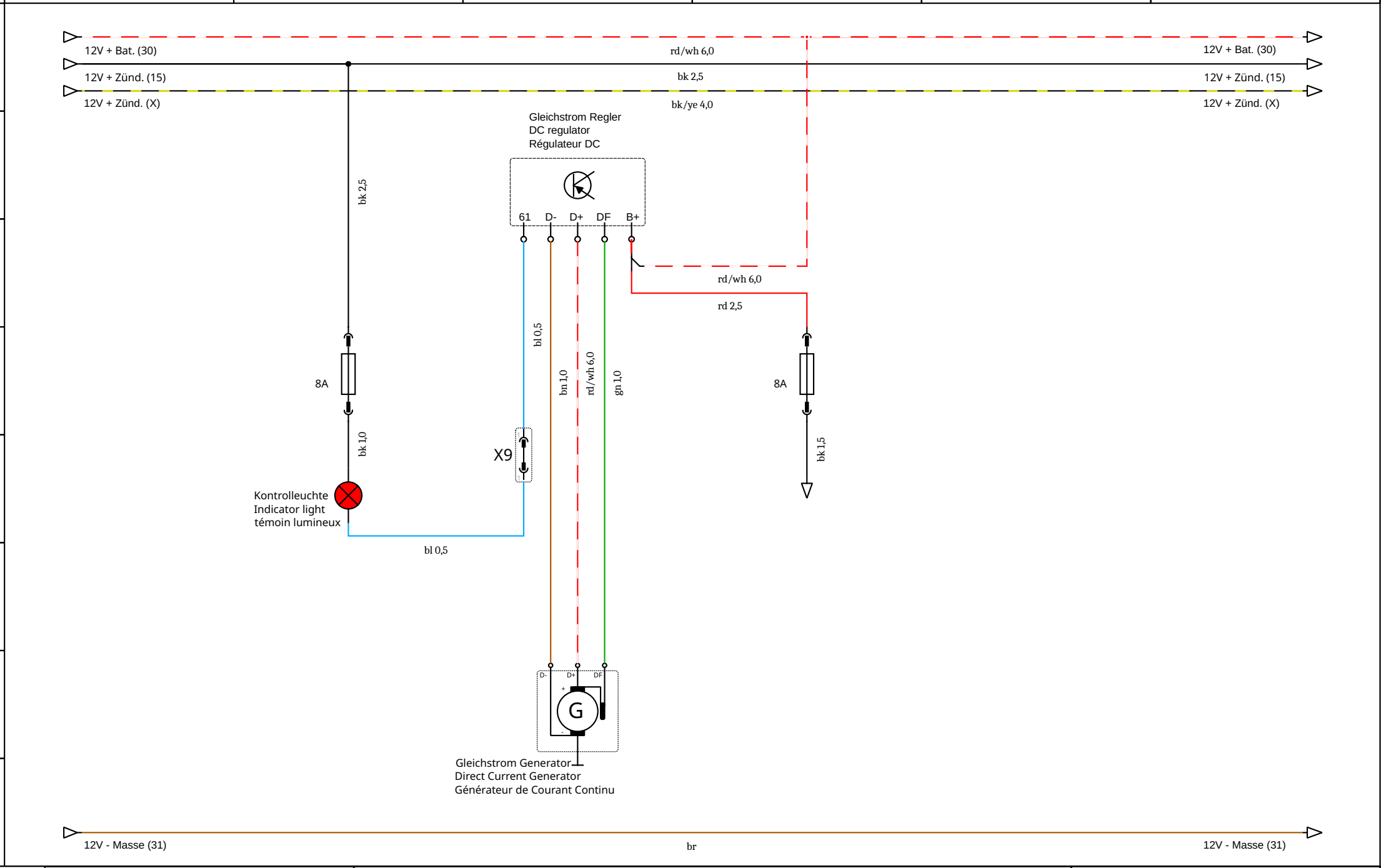

Auteur : Fuss-im-Ohr	Direct current generator with regulator - Gleichstromlichtmaschine mit Regler - Génératrice à courant continu avec régulateur	Fichier : Käfer 1303
Date : 28/01/2026		Folio : 21/23

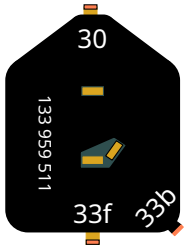

Gebläseschalter
Blower switch
Interrupteur
du ventilateur

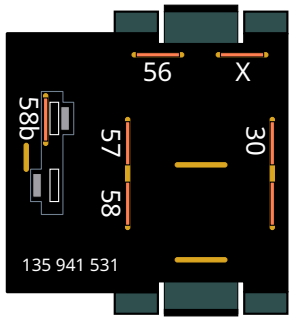

Lichtschalter
Light switch
Interrupteur

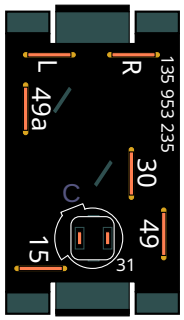

Warnblinklichtschalter
rear window switch
Commutateur des
feux de détresse

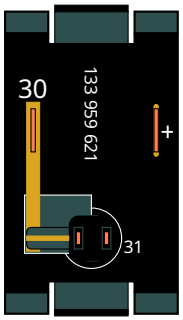

Heckscheibenschalter
rear window switch
Commutateur de
lunette arrière

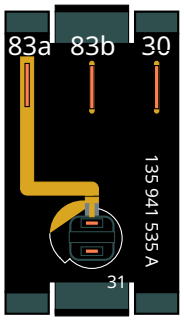

Nebelscheinwerferschalter
fog lamp switch
Commutateur des
phares antibrouillard

Gebläseschalter
Fan switch
Interrupteur du ventilateur

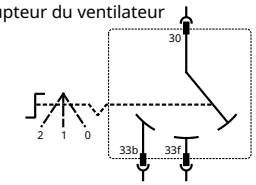

Lichtschalter
Light switch
Interrupteur

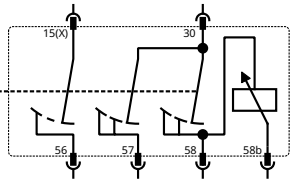

Warnlichtschalter
Warning light switch
Interrupteur de feu de signalisation

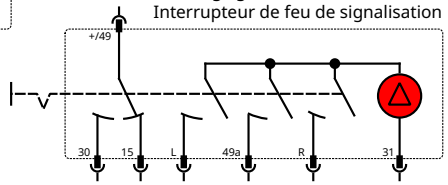

Heckscheibenheizungsschalter
Rear window defroster switch
interrupteur de dégivrage
de la lunette arrièrefeux

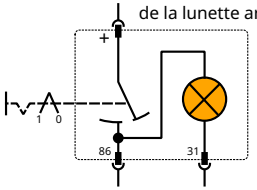

Nebellichtschalter
Fog light switch
Interrupteur des
feux de brouillard

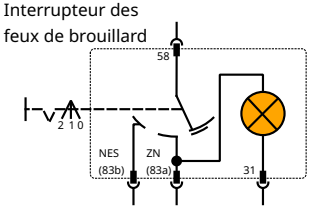

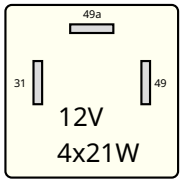

Blinkrelais
Flashing relay
Relais clignotant

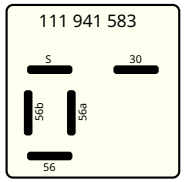

Fernlichtrelais
High beam relay
Relais de feux de route

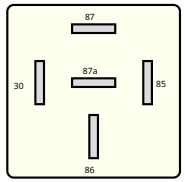

Relais 12V DC
Relay 40A
Relay

Auteur : Fuss-im-Ohr	Switch - Schalter - Interrupteur	Fichier : Käfer 1303
Date : 01/02/2026		Folio : 22/23

B1 Öldruckschalter

E1 Heckscheibenheizung
E2 Bremskontrolle
E3 Hupe

G1 Batterie

H1 Scheinwerfer li
H2 Scheiwerfer re
H3 Standlicht li
H4 Standlicht re
H5 Rücklicht li
H6 Rücklicht re
H7 Blinker vo li
H8 Blinker hi li
H9 Blinker vo re
H10 Blinker hi re
H11 Innenbeleuchtung oben
H12 Kontroll. Generator
H13 Kontroll. Blinker
H14 Kontroll. Oil
H15 Kontroll. Heckscheibenheizung
H16 Kontoll. Fernlicht
H17 Tachobeleuctung links
H18 Tachobeleuchtung rechts
H19 Kennzeichenleuchte
H20 Nebelschlussleuchte
H21 Rückfahrleuchte links
H21 Rückfahrleuchte rechts

K1 Intervallrelais
K2 Blinkerrelais
K3 Fernlichtrelais

K10 Heckscheibe

M1 Scheibenwischer
M2 Gebläse

Q1 Anlasser

S1 Zündanlassschalter
S2 Blinkerschalter
S3 Scheibenwischerschalter
S4 Warnblinklichtschalter
S5 Lichtschalter
S6 Fernlichtschalter
S7 Hupe
S8 Gebläse
S9 Heckscheibe
S10 Bremslichtschalter 1
S11 Bremslichtschalter 2
S12 Handbremse
S13 Innenbeleuchtung
S14 Türkontaktschalter li
S15 Türkontaktschalter re
S16 Rückwärtsgangschalter

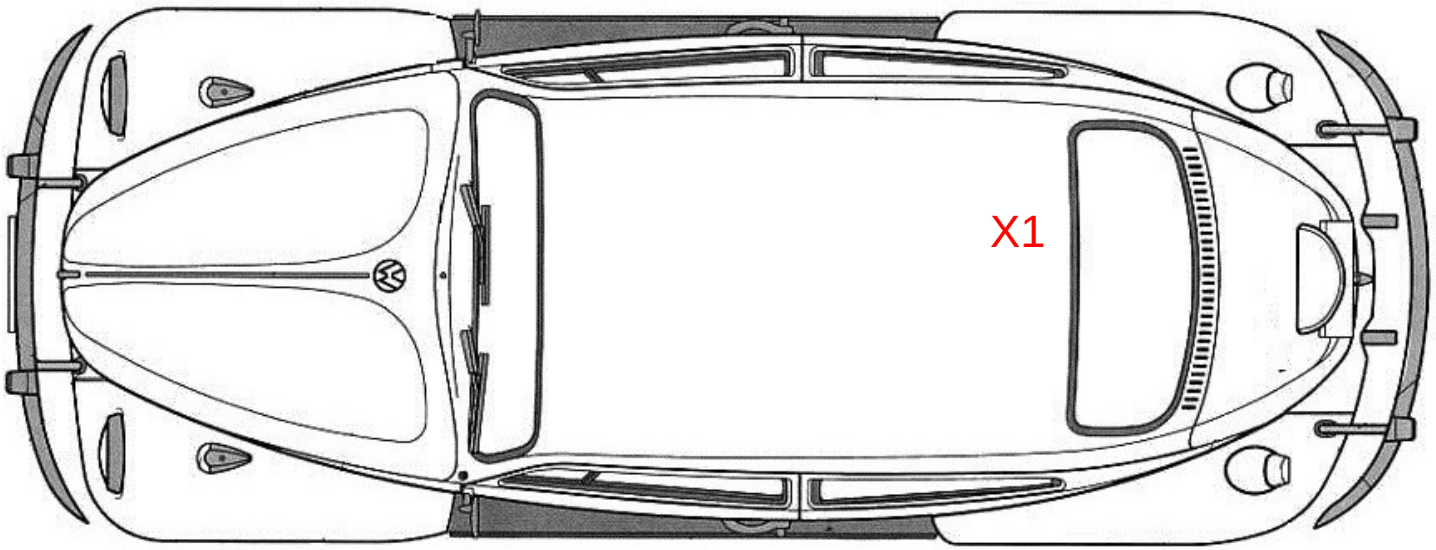

X1 4-fach Verbinder (unter Rücksitzbank) Batterie
X2 1-fach Verbinder (unter Amaturentafel) Anlasser
X3 1-fach Verbinder (unter Rückbank) Anlasser
X4 1-fach Verbinder (Sicherungskasten) Scheibenwischer
X5 3-fach Verteiler (Kofferraum) Bremslichtschalter
X6 3-fach Verteiler (Kofferraum) Bremslichtschalter
X7 3-fach Verteiler (Kofferraum) Bremslichtschalter
X8 3-fach Verteiler (Kofferraum) Bremslichtschalter
X9 1-fach Verbinder (unter Amaturentafel) Bremslicht
X10 1-fach Verbinder (Motorraum links) Bremslicht links
X11 1-fach Verbinder (Motorraum rechts) Blinker rechts
X12 1-fach Verbinder (Motorraum) Kennzeichenbeleuchtung
X13 3-fach Verteiler (Motorrraum)
X14 3-fach Verteiler (Motorrraum) Rückfahrscheinwerfer
X15 3-fach Verteiler (Motorrraum) Rückfahrscheinwerfer links
X16 1-fach Verbinder (Motorrraum) Rückfahrscheinwerfer links
X17 1-fach Verbinder (Motorrraum) Rückfahrscheinwerfer rechts
X18 1-fach Verbinder (Sicherungskasten) Handbremse
X19 3-fach Verteiler (Motorrraum)
X20 1-fach Verbinder (Motorrraum)
X21 1-fach Verbinder (Motorrraum)
X22 1-fach Verbinder (Sicherungskasten)

A – Steuergerät
B – Umsetzer von nichtelektrischen Größen auf elektrische Größen (zum Beispiel Temperaturfühler)
C – Kondensator (Elektrotechnik)|Kondensatoren
D – binäre Elemente, Speicher (zum Beispiel Bordcomputer)
E – Verschiedenes (Heizeinrichtung, Klimaanlage, Leuchte, Zündkerze)
F – Sicherung
G – Generatoren, Autobatterie, Stromversorgung
H – Meldeeinrchtungen (Signalleuchten, Kontrollleuchten)
K – Relais
L – Induktivität (zum Beispiel Spule)
M – Motoren
N – Regler, Verstärker
P – Messgeräte, Prüfeinrichtungen
R – Widerstand (Bauelement)|Widerstände
S – Schalter, Taster
T – Transformatoren
U – Modulatoren (zum Beispiel Gleichstromwandler)
V – Halbleiter, zum Beispiel Diode, Transistor oder (historisch) Elektronenröhre
W – Übertragungsweg, Leitung, Antenne
X – Klemmen, Stecker, Steckverbindungen
Y – elektrisch betätigte mechanische Einrichtungen (zum Beispiel Einspritzmagnetventil)

https://de.wikipedia.org/wiki/Liste_der_elektrischen_Kfz-Baugruppen